



PONT A MOUSSON - 54700

Allée de l'Espace Saint Martin
54700 PONT A MOUSSON
Tel : 03 83 83 53 52
Email : capitainerie@ville-pont-a-mousson.fr

Situé à 300 mètres du centre ville, le port de plaisance Michel Roth est très apprécié pour sa très bonne position géographique et la qualité de ses installations. Pouvant accueillir plus de 80 bateaux et 45 camping-cars (dont un accessible aux personnes à mobilité réduite), il reçoit chaque année plus de 25 000 touristes. Depuis 2013, le port de plaisance est labellisé pavillon bleu pour la qualité de ses installations et de son eau. Un réseau WIFI est également mis à disposition des plaisanciers. Equipements : Branchements électriques - Accueil camping car - Ravitaillement en eau potable- Vidange eaux grises (eaux savonneuses)- Vidange eaux noires (eaux WC & chimique) Information supplémentaire : Surveillance de nuit.

Prestataire

MAIRIE DE PONT A MOUSSON
19 Place Duroc
54700 PONT A MOUSSON
Tél : 03 83 81 10 68
Fax : 03 83 81 46 70
Site web : www.ville-pont-a-mousson.fr

- Latitude : 48.9015 - longitude : 6.06370



3 Ruelle Sizon
54380 VILLE AU VAL
Tel : 03 83 23 71 44
Email : lamy.mich@orange.fr

VILLE AU VAL - 54380

Dans le cœur historique de Ville-au-Val, face à l'église et au château, appartement de plain pied (50 m²) au rez-de-chaussée d'une maison d'habitation contemporaine. Entrée ind. Pièce à vivre avec coin cuisine ouvert, canapé convertible, une chambre (1 lit 140x190), salle d'eau, WC ind. Possibilité lit suppl. sur demande moyennant supplément. Draps fournis, lits faits à l'arrivée. Stationnement devant la maison. Terrain enherbé privatif à 50 mètres du gîte. Chauffage électrique- Supplément pour le chauffage par un sous-compteur. Ville-au-Val est un petit village (190 hab.) situé à 10 minutes de l'A31 qui vous permettra de rejoindre Nancy (Place Stanislas, nombreux musées), Toul (cathédrale, vignoble des Côtes de Toul) et Metz (cathédrale, Centre Pompidou) en 30 minutes. Pont-à-Mousson (Abbaye des Prémontrés, Musée Au fil du papier, piscine, plan d'eau avec baignade) est à 10 km. Départ de sentiers de randonnée balisés devant le gîte (Circuit de la Colline).

Prestataire

APPARTEMENT DE PLAIN PIED

M. et Mme LAMY Michel

3 Ruelle Sizon

54380 VILLE AU VAL

Tél : 03 83 23 71 44

Email : lamy.mich@orange.fr

- Latitude : 48.8482 - longitude : 6.12207 - Altitude : 233



GEZONCOURT - 54380

28 rue de la Petite Suisse
54380 GEZONCOURT
Tel : 0644168500
Email : joel.stosse@free.fr

Deux chambres d'hôtes avec 2 grands lits au cœur de la Petite suisse Lorraine.

Prestataire

CHAMBRE D'HÔTES DE LA PETITE SUISSE

M Joël STOSSE

28 rue de la Petite Suisse

54380 GEZONCOURT

Tél : 0644168500

Email : joel.stosse@free.fr

- Latitude : 48.8355 - longitude : 5.99255 - Altitude : 230



15 rue Saint Jean
54121 VANDIERES
Tel : 06 82 60 04 95 / 06 45 58 98 50
Email : danslamaisondemilie@gmail.com
Site web : <https://www.emilieunenuit.com/>

VANDIERES - 54121

"Nous nous appelons Emilie et Gauthier, nous serons vos hôtes durant votre séjour. Désireux d'ouvrir des chambres d'hôtes depuis maintenant plusieurs années, nous avons franchi le pas durant l'année 2020. Après une année de travaux, nous voilà prêts pour cette aventure familiale. Nous sommes parents de deux enfants, Clément et Alice, qui ne manqueront pas de nous aider à vous accueillir avec simplicité, convivialité et générosité. Notre maison est également occupée par 3 chats adorables ce qui ne nous permet malheureusement pas d'accepter d'autres animaux de compagnie. Lorrains de naissance, nous nous ferons un plaisir de vous faire découvrir notre région et de vous conseiller pour vos excursions qu'elles soient principalement culinaires, culturelles ou sportives."

Prestataire

CHAMBRE D'HÔTES

M. et Mme Emilie et Gauthier MOSBACH

15 rue Saint Jean

54121 VANDIERES

Tél : 06 82 60 04 95 / 06 45 58 98 50

Email : danslamaisondemilie@gmail.comSite web : <https://www.emilieunenuit.com/>

- Latitude : 48.9602 - longitude : 6.03583





1 rue de la Seille
Au Vieux Château
54700 PORT SUR SEILLE
Tel : 03 83 31 48 01 / 06 35 90 15 13
Email : rgeoffroy54@gmail.com

Pont-à-Mousson à 9 km. Nancy à 30 km. Metz à 35 km. Depuis l'A31 échangeur n°27 direction Nomeny. A 10 km de l'aéroport Metz/Nancy et 8 km de la gare T.G.V. Autoroute A31 à 4 km. Annexe entièrement indépendante située sur une propriété de 1 hectare, à côté d'une ancienne Maison Forte du 15ème siècle. Pour 2 personnes : cuisine équipée, salle de bain, toilettes. Chiens non acceptés.

Prestataire

CHAMBRE D'HÔTES LA BERGERIE
M. et Mme Richard et Michèle GEOFFROY
1 rue de la Seille
Au vieux Château
54700 PORT SUR SEILLE
Tél : 03 83 31 48 01 / 06 35 90 15 13
Email : rgeoffroy54@gmail.com

- Latitude : 48.9045 - longitude : 6.16601 - Altitude : 200



45 Grand'rue
54700 BOUXIERES SOUS FROIDMONT
Tel : 03 83 80 86 23 / 06 86 68 59 01
Email : mjf.albert@gmail.com
Site web : www.lacroixdelorraine.fr

BOUXIERES SOUS FROIDMONT - 54700

Marie Jo & François vous accueillent dans une ancienne grange transformée en habitation et offrant tout le confort actuel située à Bouxières sous Froidmont, dans un petit village de 400 habitants, sur le GR5F, à 5 Km de Pont à Mousson, entre Metz et Nancy, à 5 minutes de l'autoroute A31 (sortie 28). Les enfants en bas âge sont les bienvenus et trouveront tout le nécessaire pour un séjour adapté à leur âge. Les propriétaires mettent tout en oeuvre pour rendre votre séjour agréable, que ce soit lors d'un court ou plus long séjour, dans cette maison transformée par eux mêmes. Pour que votre séjour soit confortable, ils ont soigné la qualité de la literie. Vous disposez d'emplacements de stationnement et d'un garage à deux roues. Ils vous proposent également, sur réservation uniquement, la possibilité de partager le repas du soir, et ainsi de goûter à la cuisine régionale, traditionnelle et familiale. Lorrains d'origine, ils vous guident, selon vos centres d'intérêt, vers des lieux qui méritent le détour. Ils vous accueillent entre 17h et 19h, possibilité de venir plus tôt ou plus tard en les prévenant. Compte tenu de la configuration de la maison et des jardins, les animaux ne sont pas acceptés.

Prestataire

CHAMBRES D'HOTES - LA CROIX DE LORRAINE
M. et Mme François et Marie-Jo ALBERT
45 Grand'rue
54700 BOUXIERES SOUS FROIDMONT
Tél : 03 83 80 86 23 / 06 86 68 59 01
Email : mjf.albert@gmail.com
Site web : www.lacroixdelorraine.fr

- Latitude : 48.9536 - longitude : 6.09574 - Altitude : 250





11 rue Kennedy
54700 PONT A MOUSSON
Tel : 06 83 29 92 39 / 06 98 64 7 732
Email : pivoinerbnb54@gmail.com
Site web : www.chambre-hotes-pontamousson.fr

PONT A MOUSSON - 54700

Hébergement entre Nancy et Metz. Au cœur de la Lorraine, Véronique vous accueille dans l'une des 2 chambres d'hôtes aménagées dans une maison construite en 1934. La ville de Pont-à-Mousson marquée par la fondation de l'Université lorraine installée de 1572 à 1768, est connue pour son abbaye des Prémontrés, son musée du papier mâché et sa fonderie. La maison est située dans une rue très calme avec jardin et potager, à 5 minutes à pied du centre ville, proche de tous les magasins. Supérette au bout de la rue (300 m). Place de parking devant la maison et garage pour 2 motos maxi. Vous prendrez vos petits déjeuners dans le séjour /cuisine ou sur la terrasse à la belle saison. Celui-ci est composé de confiture maison, jus de fruit et gâteau maison . La cuisine sera à votre disposition si vous n'avez pas envie d'aller au restaurant. Vous pourrez venir vous détendre dans le salon/bibliothèque . Aux beaux jours, le jardin est à votre disposition avec chaises longues et transat. Vous avez la possibilité de faire un barbecue.

Prestataire

CHAMBRE D'HOTE - VERONIQUE GURY AIRBNB

Mme Véronique GURY

11 rue Kennedy

54700 PONT A MOUSSON

Tél : 06 83 29 92 39 / 06 98 64 77 32

Email : pivoinerbnb54@gmail.com

Site web : www.chambre-hotes-pontamousson.fr

- Latitude : 48.8995 - longitude : 6.04830 - Altitude : 180





2 rue Grandjean
54530 PAGNY SUR MOSELLE
Tel : 0649231221
Email : contact@appartementdelouise.fr
Site web : www.appartementdelouise.fr

PAGNY SUR MOSELLE - 54530

1 chambre - 3 personnes Appartement indépendant (70m²) en rez-de-chaussée d'une petite résidence. Calme, chaleureux et lumineux, vous y serez comme à la maison. A deux pas de la gare et à 400m du centre-ville de Pagny-sur-Moselle, il est proche de toutes les commodités : commerces, restaurants, supermarchés. Parking gratuit à proximité. Trains directs pour Metz, Pont-à-Mousson et Nancy toutes les 30 min en journée. Accès facile vélo-route et nombreux sentiers de randonnées. Un grand lit deux personnes (160x200) dans la chambre et un fauteuil convertible 1 personne dans le salon. Les draps et serviettes de toilette sont fournis. Salon-séjour avec télé grand écran, livres et jeux de société pour enfants et adultes. Cuisine tout équipée, vaisselle, couverts, casseroles et produits de base (sel, poivre, huile, etc.). Salle d'eau avec douche et WC. Logement non-fumeur. Animaux non admis. Fêtes/soirées interdites.

Prestataire

Mme Mathilde MAROCCO
10 allée des Jonquilles
54530 PAGNY SUR MOSELLE
Tél : 0649231221
Email : contact@appartementdelouise.fr

- Latitude : 48.9891 - longitude : 6.02722





54700 PONT A MOUSSON

PONT A MOUSSON - 54700

JOUER, VISITER OU DORMIR : POURQUOI CHOISIR ? Nouveau concept à découvrir : L'escape Hotel ! L'escape game version hôtel. Dormez dans un décor de cinéma, résolvez les énigmes à votre rythme et visitez la ville en même temps ! Évadez-vous dans le plus magique des appartements, la Chambre des Secrets à Pont à Mousson. Une expérience de 24h, aussi insolite qu'inédite, pour revivre la saga du plus célèbre des sorciers.

Supplément taxe de séjour (année en cours)	Tarifs à la semaine (année en cours) Tarif à la nuitée	Tarifs à la semaine (année en cours) HIVER Tarif à la nuitée	Bois compris (année en cours) OUI	Chauffage compris (année en cours) OUI	Electricité comprise (année en cours) OUI
OUI	247 €	297 €			

Prestataire

La Porte Secrète
 Mme Amalia DECQ
 9 rue des Fossés
 54700 PONT A MOUSSON

- Latitude : 48.9017 - longitude : 6.05





PONT A MOUSSON - 54700

54700 PONT A MOUSSON

Email : emilie-toussaint@hotmail.comSite web : <https://www.gites-de-france.com/fr/grand-est/meurthe-et-moselle/gite-b-pont-mousson-h54g019681>

Gîte en rez-de-chaussée entre Nancy et Metz, à 5 minutes de la gare de Pont-à-Mousson. Entrée commune avec le Gîte H (54G373) à l'étage. Au rez-de-chaussée : cuisine avec espace repas, accès à une cour intérieure de 40m². 3 chambres (1 lit 140x190 et 2 lits 90x190), salon (1 lit 90x190), salle d'eau, WC indépendant. Draps fournis, lits faits à l'arrivée. Chauffage central au gaz et poêle à granule (granules non compris). Caution demandée 300€. Gîte 2 épis.

- Latitude : 48.9017 - longitude : 6.05





1 Place Monseigneur Thouvenin
54700 SAINTE GENEVIEVE
Tel : 03 83 82 08 55 / 06 88 20 60 87
Email : mairie@saintegenevieve54.fr

SAINTE GENEVIEVE - 54700

Gîte dans un village agréable et tranquille, dominant la vallée. Nature sur place et point de départ idéal pour découvrir la région. Musée agricole et ferme auberge dans le village. Terrain de foot, tennis et pétanques à proximité. Metz et Nancy à 25 km. Pont-à-Mousson 8 km. 380m d'altitude
Ensemble de pièces, comprenant : 1 dortoir de 15 personnes, 2 dortoirs de 6 personnes, avec bloc sanitaire pour chacun des dortoirs. Cuisine équipée, pièce pour détente et grande salle de 100 pers. mises à disposition. Réduction de 30 % à partir de la 3ème nuit. Responsable du gîte : Mme Thernot

Prestataire

MAIRIE DE SAINTE GENEVIEVE
Mme THERNOT
1 Place Monseigneur Thouvenin
54700 SAINTE GENEVIEVE
Tél : 03 83 82 08 55 / 06 88 20 60 87
Email : mairie@saintegenevieve54.fr

- Latitude : 48.8704 - longitude : 6.11539 - Altitude : 380





PONT A MOUSSON - 54700

54700 PONT A MOUSSON

Email : emilie-toussaint@hotmail.comSite web : <https://www.gites-de-france.com/fr/grand-est/meurthe-et-moselle/gite-h-pont-mousson-h54g019516>

Gîte avec 5 chambres entre Nancy et Metz, à 5 minutes de la gare de Pont-à-Mousson. Appartement au 1er étage d'une maison au centre-ville de Pont-à-Mousson à 5 minutes de la gare. Entrée commune avec le Gîte B (54G378) pour 4 personnes au rez-de-chaussée. A l'étage : une cuisine, 4 chambres (3 lits de 160x200, 1 lit de 90x190) dont deux en enfilade, salon / salle de jeux avec 1 lit 1 personne, salle de bains / WC. Draps fournis, lits faits à l'arrivée, Baby Foot. Chauffage central au gaz (forfait charges eau-gaz-électricité-chauffage de 10€/jour). Caution demandée 300€. Gîte 2 épis.

Prestataire

Gîte

Mme Emilie TOUSSAINT

6B Boulevard Ney

1er étage

54700 PONT A MOUSSON

Tél : 06 60 02 84 91

Email : emilie-toussaint@hotmail.com

- Latitude : 48.9017 - longitude : 6.05





1bis Le Friscaty
54700 MORVILLE SUR SEILLE
Tel : 06 95 27 57 41
Email : michelevuebat@gmail.com

MORVILLE SUR SEILLE - 54700

Cet hébergement bénéficie d'une excellente accessibilité (Autoroute A31 à 6 km) et d'une situation privilégiée entre Nancy (Place Stanislas, nombreux musées) et Metz (Centre Pompidou, Cathédrale), 2 villes proposant chacune une offre culturelle intéressante. A 10 km, Pont-à-Mousson abrite une piscine avec toboggan, bassin ludique et bains bouillonnants. Entre Nancy et Metz, gîte entièrement de plain pied (84 m²) rénové en 2014 et accessible aux personnes à mobilité réduite. Pièce principale avec baie vitrée donnant accès à terrasse. 2 chambres (1 lit 2 pers. et 3 lits 1 pers.), salle d'eau (douche à l'italienne), WC ind. Draps fournis, lits faits à l'arrivée. Chauff. électrique au sol, charges non comprises. Accès internet wifi. Parking fermé devant le gîte. Terrasse avec vue sur la vallée de la Seille. Terrain de pétanque. Ce gîte est situé à proximité d'une exploitation agricole (céréales et bergerie). Aire de jeux pour enfants dans le village.

Prestataire

GÎTE DES CYGNES
ECART DU VAL DE PASSEY
LIEU DIT "VAL DE PASSEY"
54200 CHOLOY MENILLOT
Tél : 03 83 43 10 73
Email : damienne54@orange.fr

- Latitude : 48.9169 - longitude : 6.15647





31 Grand Rue
54700 BOUXIERES SOUS FROIDMONT
Tel : 03 83 23 49 50
Email : resa@gites54.com

BOUXIERES SOUS FROIDMONT - 54700

Au coeur du village, gîte de 110m2 rénové en 2015. Rez de chaussée : pièce à vivre avec cuisine ouverte, WC ind., cellier. Etage : 3 chambres dont une avec salle d'eau privative. 2nde salle d'eau et WC. Draps fournis, lits faits à l'arrivée. Chauffage électrique, cheminée. Prix toutes charges comprises. Terrain privatif non clos de 60 m² sur l'arrière. Idéalement situé au coeur de la Lorraine, à mi-chemin entre Metz à 25 km et Nancy à 30 km, Pont-à-Mousson et ses commerces est à 7 km. Amnéville. Ce gîte est proche des axes de communications avec l'accès à l'A31 à 2 km et la gare Lorraine TGV à 8 km.

Tarifs à la semaine (année en cours)	Tarifs à la semaine (année en cours)	Bois compris (année en cours)	Chauffage compris (année en cours)	Electricité comprise (année en cours)
Vacances scolaires	Basse saison	OUI	OUI	OUI
430 €	390 €			

Prestataire

GITE LE MANEGE

M Jean François JACOB

31 Grand Rue

54700 BOUXIERES SOUS FROIDMONT

Tél : 06 88 91 10 15

Email : resa@gites54.com

- Latitude : 48.9545 - longitude : 6.09419





119 rue de l'Eglise
54380 MARTINCOURT
Tel : 03 83 23 73 19 / 06 23 28 00 77
Email : b.mc.george@orange.fr

MARTINCOURT - 54380

Gîte (153 m²) dans un petit village au cœur de la Petite Suisse Lorraine. Accès par 3 marches côté rue de l'église. Cuisine, salle à manger, une chambre (2 lits 80x200) et une deuxième chambre (2 lits 90x190. Deux salles de bains dont une avec baignoire + douche et l'autre avec douche. Une 3ème chambre avec lit de 140 et lit de 90. WC individuel. Terrasse 28 m² avec salon de jardin donnant sur la cour d'une exploitation agricole en activité. Parking en face du gîte. Chauffage central fioul, prix toutes charges comprises. Gîte évoluant dans un cadre verdoyant, le village de Martincourt se situe sur le sentier de grande randonnée GR5. Il est traversé par l'Esch, rivière de 1ère catégorie. Pont-à-Mousson est à 13 km, le lac de Madine à 24 km, Nancy à 34 km et Metz à 40 km.

Prestataire

Monsieur Damien GEORGE
124 rue de l'Eglise
54380 MARTINCOURT
Tél : 06 16 36 24 19
Email : b.mc.george@orange.fr

- Latitude : 48.8459 - longitude : 5.94631 - Altitude : 300



LOISY - 54700



2 Rue Courts Chevaliers
54700 LOISY
Tel : 03 83 23 49 50
Fax : 03 83 23 12 12
Email : resa@gites54.com
Site web : www.gites54.com

Gîte situé entre Nancy et Metz (25 km), vous vous trouverez dans un endroit calme et verdoyant en haut d'un petit village Lorrain. Possibilité de louer le rez de chaussé hors été. Gîte (105 m²) mitoyen aux propriétaires avec accès indépendant. RdC : cuisine, salon (biblio.). 1 chambre (1 lit 2 pers). Salle d'eau/WC. Etage : 2 chambres (3 lits 2 pers, 2 lits 1 pers). Salle d'eau/WC. Terrasse carrelée de 75 m² entourée d'espace vert avec potager et terrain de pétanque privé. Chauffage central fuel (Charges non comprises). Accès internet wifi.

Prestataire

GITE RURAL AUX COURTS CHEVALIERS

M. et Mme Chantal et Bernard ROYER

6 Rue du Moulin

54700 LOISY

Tél : 03 83 23 49 50 / 09 62 32 44 20

Fax : 03 83 23 12 12

Email : resa@gites54.com

Site web : www.gites54.com

- Latitude : 48.8668 - longitude : 6.10211





VANDIERES - 54121

59 Rue de la Libération
Le Moulin de la Thuile
54121 VANDIERES
Tel : 03 83 23 49 50 / 07 71 78 08 88
Fax : 03 83 23 12 12
Email : lemoulindelathuile@gmail.com
Site web : www.gites54.com

Gîte dans un ancien moulin rénové, mitoyen à un logement. Sur place ruisseau 1ère catégorie - pêche à la truite possible à certaines périodes. Gîte (220 m²) RdC: coin détente. Cuisine équipée, grand séjour. 1 chambre (1 lit 2 pers) Salle d'eau, WC. ETAGE : 2 chambres (2 lits 1 pers) 1 chambre (1 lit 160x200) 1 chambre (1 lit 2 pers + SdB) 1 chambre (1 lit 160*200 + coin toilette) Salle d'eau, WC. Espace détente. Accès internet wifi. Chauffage central. Prix toutes charges comprises. Locations week-end possibles uniquement du 01/04 au 30/09. Situé aux portes du Parc Naturel Régional de Lorraine, entre Metz et Nancy, à l'écart du village. .

Prestataire

GITE RURAL DU MOULIN DE LA THUILE

M. et Mme Isabelle et Jérémie GALLET-LEFEBVRE

59 Rue de la Libération

Le Moulin de la Thuile

54121 VANDIERES

Tél : 03 83 23 49 50 / 07 71 78 08 88

Fax : 03 83 23 12 12

Email : lemoulindelathuile@gmail.com

Site web : www.gites54.com

- Latitude : 48.9510 - longitude : 6.01982





4 Rue du Froidmont
Le Chardon Lorrain
54700 BOUXIERES SOUS FROIDMONT
Tel : 03 83 23 49 50 / 06 14 42 61 06
Fax : 03 83 23 12 12

BOUXIERES SOUS FROIDMONT - 54700

Gîte de caractère dans une maison forte du XIIe siècle. A mi-chemin de Nancy et Metz (25 km), Le Chardon Lorrain est un gîte propice au calme et à la détente dans un cadre harmonieusement fleuri. Gare TGV-Est à 8 km. Petit village situé à 242 mètres d'altitude, dominant la vallée de la Seille et Moselle. Promenades en forêt à une altitude de 394 mètres laissant découvrir les vestiges de la 1ère guerre mondiale (bunker) ainsi que l'ancienne frontière de 1870 où fut tué le 1er soldat français après la déclaration de guerre. Gîte (268 m²). RdC : Salon (TVsat), séjour avec coin-cuisine équipé, accès sur terrasse. Salle d'eau, WC ind. Salle de jeux, lingerie. ETAGE : 3 chambres (2 lits 2 pers, 2 lits 1 pers), mezzanine (2 lits 1 pers). Salle d'eau, WC ind. Biblio. Terrasse et jardin indép.(200 m²) avec auvent. Chauff. central granulés bois. Charges comprises, draps fournis (lits faits). Parking privé.

Prestataire

GITE RURAL LE CHARDON LORRAIN
M. et Mme Isabelle et olivier LORRAIN
4 Rue du Froidmont
Le Chardon Lorrain
54700 BOUXIERES SOUS FROIDMONT
Tél : 03 83 23 49 50
Fax : 03 83 23 12 12
Email : olivierlorrain@hotmail.fr

- Latitude : 48.9563 - longitude : 6.09031





LANDREMONT - 54380

1 route de Bezaumont
54380 LANDREMONT
Tel : 03 83 23 64 26 / 06 76 62 92 92
Email : reservation@colline-soleole.com
Site web : <http://www.colline-soleole.com/>

Le Lieu hautement modulaire et modulable... permet d'accueillir tous les types d'utilisateurs en recherche d'hébergement « en lorraine ». La proximité et la diversité des possibilités nous permettent de vous accueillir « à la carte », en fonction de vos besoins et de votre budget. L'Energie : Notre contrainte est votre chance, pas d'électricité ! juste pour l'ambiance...C'est la galère ! Y'a pas d'télé, « Y'a du « wifi ? », parfois, maybe...Plus de contact, plus d'ambiance ! Le « s » est dans l'air De la yourte au « grand 8 », en passant par « Ici » ou « ailleurs » On découvre différents endroits... insolites ou pas ; Pour s'y coucher, laver, lever et pourquoi pas s'y prendre, la main, dans les bras ? Sans passer par la tête, ni trop au sérieux...Et le pied, on peut le prendre son pied ? On y vient entre amis, collègues, en famille, en amoureux, en recherche... Pour souffler, pour fêter, pour bosser, découvrir, écrire ou observer. Vous pouvez même venir vous cacher. Mais dans ce lieu « autrement », Vous serez là, assurément !

Prestataire

GITE SOLEOLE LANDREMONT
M. Alban GIGLEUX
1 route de Bezaumont
54380 LANDREMONT
Tél : 03 83 23 64 26 / 06 76 62 92 92
Email : reservation@colline-soleole.com
Site web : <http://www.colline-soleole.com/>

- Latitude : 48.8511 - longitude : 6.14111



PAGNY SUR MOSELLE - 54530

1 Rue des Aulnois
54530 PAGNY SUR MOSELLE
Tel : 03 83 81 71 18
Fax : 03 83 81 58 44
Email : accueil-mairie@pagnysurmoselle.fr
Site web : www.pagnysurmoselle.fr

La halte fluviale est située sur le bras mort du canal latéral à la Moselle, non loin de l'écluse à grand gabarit. Elle est propriété des Voies Navigables de France. Accès aux véhicules légers. Commerces, pharmacies et Médecin à proximité.

Prestataire

MAIRIE DE PAGNY SUR MOSELLE
Monsieur René BIANCHIN
1 Rue des Aulnois
54530 PAGNY SUR MOSELLE
Tél : 03 83 81 71 18
Fax : 03 83 81 58 44
Email : accueil-mairie@pagnysurmoselle.fr
Site web : www.pagnysurmoselle.fr

- Latitude : 48.9833 - longitude : 6.02183



PONT A MOUSSON - 54700

9 Rue Saint Martin
BP 125
54700 PONT A MOUSSON
Tel : 03 83 81 10 32
Fax : 03 83 82 11 03
Email : accueil@abbayepremontres.com
Site web : www.abbaye-premontres.com

Proche des grands axes autoroutiers (A31 et A4) reliant la Belgique, l'Allemagne et le Luxembourg, l'hôtel de l'Abbaye des Prémontrés, monument historique du XVIIIe, situé entre Metz et Nancy, vous offre un environnement exceptionnel. L'ensemble architectural se fond au milieu d'un parc de 2.5 ha bordé par la Moselle. Les clients de l'hôtel peuvent visiter librement le monument, l'exposition en cours et flâner dans le jardin des senteurs, le jardin de la cour d'honneur ou le jardin du bord de la Moselle.. Avec ses 70 chambres offrant un large panel de catégories (standard, confort avec/sans kitchenette, familiale, privilège), l'hôtel des Prémontrés est idéal pour un séjour ou une étape en couple, en famille ou dans le cadre d'un déplacement professionnel. A proximité du centre ville, les commerces, les restaurants et les activités à voir ou à faire sont à quelques pas seulement : Musée Au fil du papier, visite de la brasserie " Les brasseurs de Lorraine", visite de la confiserie Perrin, vélo route, randonnées, parcours touristiques, etc. Ouvert 24h/24, l'hôtel dispose de parkings publics gratuits à l'avant et à l'arrière du monument. Réservation en ligne sur le site de l'hôtel.

Supplément taxe de séjour (année en cours)
OUI

Prestataire

ABBAYE DES PREMONTRES

9 rue Saint Martin

Abbaye des Prémontrés

54700 PONT A MOUSSON

Tél : 03 83 81 10 32

Fax : 03 83 82 11 23

Email : accueil@abbayepremontres.com

Site web : abbaye-premontres.com

- Latitude : 48.8820 - longitude : 6.04444





PONT A MOUSSON - 54700

47-49 Rue Gambetta
54700 PONT A MOUSSON
Tel : 03 83 81 03 64 / 06 24 28 26 93
Fax : 03 83 81 12 63
Email : contact@bagatelle-hotel.com
Site web : www.bagatelle-hotel.com

Découvrez notre hôtel de 19 chambres confortables, rénovées, toutes équipées de salle de bains, mini bar et TV LED. Situé idéalement au cœur de la Lorraine, entre Metz et Nancy, vous pourrez découvrir le centre de Pont à Mousson et son architecture historique à quelques centaines de mètres de notre hôtel. Une connexion WIFI haut débit est disponible gratuitement dans l'ensemble des chambres et pour le confort des familles, nous vous proposons des chambres familiales ou communicantes selon vos besoins. Notre établissement n'est malheureusement pas adapté à l'accueil des personnes à mobilité réduite. Au cœur de la ville, vous pourrez vous restaurer dans de nombreux restaurants situés à deux pas. Nous proposons un partenariat avec nos confrères restaurateurs pour des menus étapes ou à la carte. Notre parking privé et sécurisé est à votre disposition pour le tarif de 6 euros / 24 H, il est équipé d'une borne de recharge électrique au tarif de 8 euros / 24H de parking avec une recharge incluse. Notre petit déjeuner est servi tous les jours sur un buffet de produits frais et variés dans une salle spacieuse et adaptée aux normes sanitaires en vigueur. Une terrasse agréable vous permettra de prendre le petit déjeuner en extérieur pendant l'été. Notre salle de remise en forme et ses équipements professionnels sont à votre disposition gratuitement et vous pourrez compléter l'expérience détente avec notre espace sauna (payant et sur réservation).

Prestataire

HOTEL BAGATELLE
Monsieur Bruno BOUDET
47-49 Rue Gambetta
54700 PONT A MOUSSON
Tél : 03 83 81 03 64 / 06 24 28 26 93
Email : contact@bagatelle-hotel.com
Site web : www.bagatelle-hotel.com

- Latitude : 48.9063 - longitude : 6.06027



81 rue du Bois Le Prêtre
 54700 PONT A MOUSSON
 Tel : 06 73 80 48 26
 Email : contact@hotelduparc-pontmousson.fr
 Site web : hotelduparcpontamousson.com

PONT A MOUSSON - 54700

Logis Hôtel du Parc est un hôtel bureau de 16 chambres, situé au centre-ville de Pont-à-Mousson. Disposant d'un parc de plus de 2000m², l'Hôtel du Parc vous accueille dans un véritable écrin de verdure. Ancienne maison de maître, elle saura vous dépayser !

Supplément taxe de séjour (année en cours) OUI	Tarifs hôtel année en cours (clientèle individuelle) Chambre double minimum	Tarifs hôtel année en cours (clientèle individuelle) Chambre double maximum	Tarifs hôtel année en cours (clientèle individuelle) Petit déjeuner	Tarifs hôtel année en cours (clientèle groupe) Petit déjeuner
	80 €	150 €	12 €	12 €

Prestataire

Mme Delphine LEBOEUF
 81 rue du Bois Le Prêtre
 54700 PONT A MOUSSON
 Email : contact@hotelduparc-pontamousson.fr
 Site web : hotelduparcpontamousson.com

- Latitude : 48.9017 - longitude : 6.05 - Altitude : 172





210 Allée de l'Espace Saint Martin
54700 PONT A MOUSSON
Tel : 03 83 81 08 57
Email : pontamousson@enzo-hotels.com
Site web : www.enzo-hotels.com

PONT A MOUSSON - 54700

Venez découvrir l'ambiance Enzo Hôtels. Notre équipe sera heureuse de vous accueillir dans une surprenante décoration dédiée à l'automobile des échappements de moteurs, radiateurs, volants, roues et autres pièces suspendues. L'Hôtel Kyriad Enzo Pont-à-Mousson vous propose 42 chambres tout confort avec un petit déjeuner buffet. Pont-à-Mousson est une cité pleine de caractère, dotée d'une riche histoire, située entre Metz et Nancy et proposant une foule de centres d'intérêt pour les visiteurs.

Prestataire

HÔTEL ENZO

210 Allée de l'Espace Saint Martin

54700 PONT A MOUSSON

Tél : 03 83 81 08 57

Email : pontamousson@enzo-hotels.com

Site web : www.enzo-hotels.com

- Latitude : 48.9009 - longitude : 6.06454



Côte Saint Pierre
Lieu dit L'Embusade
54700 MONTAUVILLE
Tel : 07 68 88 25 41
Email : francis.grosse11@gmail.com

MONTAUVILLE - 54700

Prestataire

HÔTEL RESTAURANT DE LA CÔTE

M Francis GROSSE

Côte Saint Pierre

Lieu dit L'Embusade

54700 MONTAUVILLE

Tél : 07 68 88 25 41

Email : francis.grosse11@gmail.com

- Latitude : 48.9022 - longitude : 6.02944

BELLEVILLE - 54940

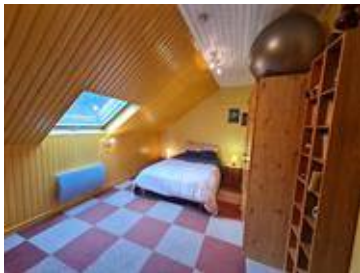

54940 BELLEVILLE

Email : daniel.deutsch1@orange.frSite web : [https://www.gites54.com/fr/location/chambres-hotes-belleville-chambres-d-hotes-de-belleville-h54h022970?](https://www.gites54.com/fr/location/chambres-hotes-belleville-chambres-d-hotes-de-belleville-h54h022970?checkin=22/07/2023&checkout=03/08/2023&capacity=2#description)

checkin=22/07/2023&checkout=03/08/2023&capacity=2#description

Maison d'hôtes avec location à la chambre chez le propriétaire dans une maison située au calme sur les hauteurs de Belleville. Maison indépendante avec terrasse et vaste jardin arboré, en lisière de forêt et aux portes du Parc Naturel Régional de Lorraine. Vous êtes sur l'axe Nancy Metz, cet hébergement bénéficie d'une excellente accessibilité qui vous permettra d'aller découvrir l'offre culturelle des 2 villes (accès autoroute A31 à 3 minutes). Stationnement à l'intérieur de la propriété (portail fermé). Possibilité de garer vélos et motos dans un endroit fermé. Suite familiale située à l'étage de la maison d'habitation. Entrée commune. Une chambre avec 1 lit 140x200, une seconde chambre avec 1 lit 140x190. Salle d'eau, WC indépendant. Petit salon privatif aménagé sur la palier avec canapé 2 place, TV, bouilloire, réfrigérateur 40 litres, micro-ondes et une petite table. Le petit déjeuner sera servi dans la salle à manger du propriétaire ou bien sur la terrasse ou dans la véranda à la belle saison.

Prestataire

M. Daniel DEUTSCH

Email : daniel.deutsch1@orange.fr

- Latitude : 48.8186 - longitude : 6.1075



Chambre d'Hôtes SAINTE GENEVIÈVE



4 chambres d'Hôtes dans une ferme lorraine surplombant la vallée de la Moselle. Grand jardin arboré. Parking gratuit dans la propriété.

Prestataire

MAISON D'HÔTES SAINTE GENEVIÈVE

Mme Véronique GIGLEUX

4 route de Bezaumont

54700 SAINTE GENEVIEVE

Tél : 03 83 82 25 55 / 06 30 85 50 28

Email : marc.gigleux@wanadoo.fr

Site web : <http://www.chambredhotessaintegenevieve.fr/>

- Latitude : 48.8697 - longitude : 6.11492





29 rue Saint Aubin
54700 JEZAINVILLE
Tel : 06 70 00 34 69
Email : bonaventure.julien@gmail.com

JEZAINVILLE - 54700

Situé à Jézainville, ce meublé dispose de 4 chambres séparées, de 4 salles de bains et d'une cuisine entièrement équipée avec un coin repas. La décoration évoque le domaine viticole : Bordeaux, Bourgogne, Côtes-du-Rhône et Champagne. L'appartement a accès à un restaurant, le Caveau. La location du linge de maison et des serviettes est possible via un supplément. Il est également possible de louer des vélos et des voitures.

Prestataire

MEUBLÉ - LA BONAVENTURE

M Julien BONAVENTURE

29 Rue saint Aubin

54700 JEZAINVILLE

Tél : 06 70 00 34 69

Email : bonaventure.julien@gmail.com

- Latitude : 48.8691 - longitude : 6.04059





3 bis rue des Maréchaux
54380 VILLERS EN HAYE
Tel : 06 22 80 03 65
Email : chezmarianne54@gmail.com

VILLERS EN HAYE - 54380

Chez Marianne. Bien plus qu'un simple endroit où loger, cette maison est un véritable havre de paix propice à la détente tout en étant ouverte à la vie active environnante.. Appartement de 100 m2 sur deux niveaux au coeur de la petite suisse Lorraine.Ouvert toute l'année, au premier étage (entrée indépendante). Capacité de 1 à 6 personnes. - Hyper confortable ,moderne et équipé,Wifi, TV - Garage gratuit attenant - Grande Loggia avec vue sur Petite Suisse - Cadre verdoyant , parc-verger fleuri (+ de 3000 tulipes et jacinthes) et boulodrome avec pergola et barbecue mis à votre disposition. - Cuisine intégrée - Une chambre deux personnes avec possibilité lit enfant. Une Mezzanine pour quatre personnes (un lit double et deux lits une personne) - Deux salles de douches - Deux WC dont un indépendant - Chauffage au sol - Orientation quatre points cardinaux. Lits faits pour l'arrivée, draps et linge de toilette fourni gracieusement. Ménage si besoin en fin de séjour. Lunch d'accueil offert. Tarifs valables toute l'année. Minimum 6 nuitées.

Prestataire

MEUBLE DE TOURISME CHEZ MARIANNE

Madame Marie-Anne DELACOUR

3 Bis rue des maréchaux

54380 VILLERS EN HAYE

Tél : 06 22 80 03 65

Email : chezmarianne54@gmail.com

- Latitude : 48.8288 - longitude : 6.01168 - Altitude : 400





Allée de l'Espace Saint Martin
54700 PONT A MOUSSON
Tel : 03 83 83 53 52
Site web : www.ville-pont-a-mousson.fr

PONT A MOUSSON - 54700

La ville de Pont-à-Mousson vous accueille avec plaisir dans son port de plaisance situé sur la rive droite au point kilométrique 328. L'entrée étroite du plan d'eau, à l'abri des remous de la piscine, offre toute tranquillité aux plaisanciers. Situé aux portes de la ville dont vous pourrez découvrir les richesses architecturales et culturelles. Accessible aux personnes à mobilité réduite. Services sur place : eaux usées, sanitaires, poubelles, électricité, eau, mise à l'eau. Services à proximité : commerces, pharmacies, médecins. Animations et activités : Abbaye des Prémontrés, Musée municipal " Au fil du papier", Églises Saint Martin et Saint Laurent, festivités en juillet et août tous les vendredis soirs dans les quartiers et tous les samedis soirs sur la place Duroc. Accueil téléphonique de 14h00 à 20h00

Prestataire

Mairie de Pont à Mousson
19 Place Duroc
54700 PONT A MOUSSON
Tél : 03 83 84 30 90 (été) / 03 83 82 83 34
Email : service.sports@ville-pont-a-mousson.fr
Site web : <http://www.ville-pont-a-mousson.fr>

- Latitude : 48.9015 - longitude : 6.06370

